Car'Club©

www.carclub.fr

DESTINATIONS 2023 > 2024

VOYAGES Jeanne d'Arc
andesquard

Agence d'Orléans : 9 rue Claude Lewy • 45100 ORLÉANS
191 rue du Général Leclerc • 45240 LA FERTE ST AUBIN • Tel : 02 38 64 84 80
Mail : contact@voyages-jeanne-darc.fr • Site : www.voyages-jeanne-darc.fr
IMO 45110010

CERTIFIED LR ISO 9001
N°352012

HÔTEL LE SOLEIL – 4*
à Lido di Jesolo

SOIRÉES ANIMÉES PAR VOTRE ORCHESTRE

PÉRIODE	TARIF
04/03 au 09/03/24	775€

LE PRIX COMPREND : Par personne, le transport en car de grand tourisme, l'hébergement en chambre double en hôtel 4*, la pension complète, du dîner du 1er jour au petit déjeuner du 6e jour, les boissons aux repas (1/4 de vin et 1/2 eau / personne / repas), la visite guidée de Venise le J2, l'entrée à la Basilique St-Marc, la taxe de séjour, les soirées animées par l'orchestre.

NE COMPREND PAS : Les dépenses à caractère personnel, l'assurance annulation, l'assistance rapatriement et bagages (35€), le supplément chambre individuelle (127€), les excursions optionnelles (à réserver et régler sur place - minimum 25 personnes / excursion).

FORMALITÉS : Carte Nationale d'Identité en cours de validité.

NOUVEAU

SÉJOUR 6 JOURS 775€

Séjour dansant à Venise

avec l'orchestre Jean-Claude Daniel

J 1 VOTRE RÉGION • LIDO DI JESOLO

Départ matinal de votre région, arrêts repas libres. Arrivée en fin d'après-midi. Installation dans vos chambres. Dîner et nuit à l'hôtel.

J 2 VENISE

Le matin, temps libre pour le repos et découvrir les installations de votre hôtel puis réunion de présentation des excursions. Déjeuner à l'hôtel. L'après-midi, transfert place St-Marc en bateau privé et visite guidée de Venise avec le pont des soupirs, le palais des Doges (extérieurs), le pont du Rialto. Visite de la basilique St-Marc. Retour à Lido di Jesolo en bateau privé. Dîner et soirée animée par votre orchestre.

J 3 LES ILES DE LA LAGUNE • MASQUES ET GONDOLES

Matinée libre ou, en option, excursion ½ journée guidée aux îles de la lagune (50€/personne) : Vous découvrirez Murano, célèbre pour l'art de ses maîtres verriers, puis Burano, petite île de pêcheurs aux façades colorées, connue pour sa production de dentelles. Déjeuner à l'hôtel et après-midi libre ou, en option *, excursion ½ journée guidée visite d'un atelier de masques et d'une fabrique de gondoles (65€/personne) : Vous découvrirez les secrets de fabrication de ces 2 incontournables de Venise ! Dîner et soirée animée par votre orchestre.

J 4 PADOUE ET LES VILLAS PALLADIENNES

Journée libre en pension complète à l'hôtel ou, en option, excursion journée guidée à Padoue et aux villas Palladiennes (90€/personne) : Visite guidée de Padoue le matin avec la basilique qui abrite des reliques de saint Antoine, la place des Seigneurs, le palais de la Raison... Déjeuner en ville puis départ pour la riviera de la Brenta à la découverte des superbes villas Palladiennes. Visite de la villa Pisani à Stra, la plus vaste et luxueuse de ces villas du XVIIIe.
Dîner et soirée animée par votre orchestre.

J 5 VENISE INSOLITE

Matinée libre ou, en option, excursion ½ journée guidée à Venise (65€/personne) : Transfert en bateau privé jusqu'à la Piazzale Roma pour découvrir une Venise insolite, à l'écart des grands quartiers touristiques. Visite de la basilique Santa Maria dei Frari et de la Scuola grande di San Rocco, musée d'art du XVIe siècle richement décoré. Retour à l'hôtel pour le déjeuner et l'après-midi dansante animée par votre orchestre. Dîner et nuit à l'hôtel.

J 6 LIDO DI JESOLO • VOTRE RÉGION

Petit déjeuner et départ. Arrêt déjeuner libre. Arrivée en fin d'après-midi.

Réservez votre voyage dès aujourd'hui...

NOM : ..... PRENOM : ..... ADRESSE : ..... VILLE : .....

CODE POSTAL : ..... E-MAIL : ..... TÉL. : ..... PORTABLE : .....

Souhaite inscrire ..... personnes sur le voyage suivant : Destination : ..... du ..... au .....

Ville de départ souhaitée : ❑ Aubigny* ❑ Bourges* ❑ Mehun* ❑ Vierzon* ❑ Lamotte Beuvron* ❑ Nouan le Fuzelier* ❑ Salbris* ❑ Chateauneuf/Loire* ❑ Fay aux Loges* ❑ Jargeau* ❑ La Ferté Saint Aubin ❑ Lorris* ❑ Meung sur Loire* ❑ Olivet* ❑ Orléans ❑ Pithiviers* ❑ St Jean de Braye*

*uniquement pour les voyages de 3 jours et plus

Type de chambre souhaitée

Nom, prénom et date de naissance des participants	Couple	1/2 Double à partager (selon disponibilité)	Triple (selon disponibilité)	Individuelle (selon disponibilité)
.....	❑	❑	❑	❑
.....	❑	❑	❑	❑
.....	❑	❑	❑	❑

Place dans le car souhaitée (sous réserve de disponibilité) : ❑ 1er rang côté conducteur : 30€/pers. - 1er rang côté guide : 30€/pers. - 2e rang côté conducteur : 15€/pers. - 2e rang côté guide : 15€/pers.

Je retourne à l'adresse indiquée le présent bon de réservation accompagné de mon chèque de règlement à l'ordre de mon agence, calculé selon les options choisies, sachant que ma réservation ne sera définitive qu'après encaissement de celui-ci, et que vous me ferez parvenir le bulletin d'inscription sur lequel figurent les conditions générales de vente (articles R.211-3 à R.211-11), conformément aux articles L.211-7 et L.211-17 du code du tourisme.

..... Personnes x ..... € = ...
..... Assurances x ..... € = ...
..... Suppléments chambres individuelles x ..... € = ...
..... Autres sup. éventuels x ..... € = ...
TOTAL = ...

Je confirme que :
❑ J'accepte l'assurance annulation rapatriement
❑ Je refuse l'assurance annulation rapatriement

Je verse :
❑ 30 % du prix du voyage + totalité du montant des assurances (si l'inscription a lieu plus de 30 jours du départ)
❑ Le montant total (si l'inscription a lieu à moins de 30 jours du départ et pour les voyages d'une journée)

Fait à : ..... Le : ..... Signature :

Offre Spéciale Anniversaire

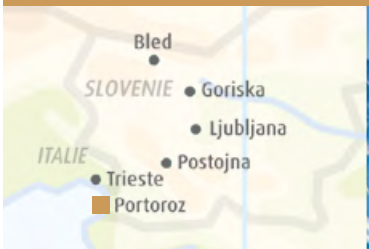

HÔTEL HISTRION – 4* SUP
à Portoroz

2 SOIRÉES DANSANTES

PÉRIODE	TARIF
18/03 au 23/03/24	~~1189€~~ 1049€

LE PRIX COMPREND : Par personne, le transport en car de grand tourisme, l'hébergement en chambre double en hôtel 4*, la pension complète, du dîner du 1er jour au petit déjeuner du 6e jour, les boissons aux repas (1/4 de vin et ½ eau minérale / personne / repas), les visites et excursions mentionnées au programme, la présence d'un guide accompagnateur francophone pendant les excursions, les taxes de séjour.

NE COMPREND PAS : Les dépenses à caractère personnel, le supplément chambre individuelle (215€), l'assurance annulation, l'assistance rapatriement et bagages (49€).

FORMALITÉS : Carte Nationale d'Identité en cours de validité.

SÉJOUR
6 JOURS
~~1189€~~
1049€

Slovénie

J 1 VOTRE RÉGION • PORTOROZ
Départ matinal, arrêts repas libres en cours de route. Arrivée en fin d'après-midi. Installation dans vos chambres. Cocktail de bienvenue, dîner et nuit à l'hôtel.

J 2 LE LITTORAL SLOVÈNE
Le matin, départ pour la visite guidée de Koper, capitale économique et historique du littoral slovène. La vieille ville occupe une ancienne île et séduit par la beauté du palais communal et de sa cathédrale. Passage par Izola et déjeuner à l'hôtel. L'après-midi, visite de Piran, perle du littoral slovène au charme vénitien. Vous admirerez sa grande place, ses palais vénitiens et sa monumentale église dominant le bleu de la mer. Retour à l'hôtel, et petit temps libre pour la découverte de votre station balnéaire. Dîner à l'hôtel suivi de la soirée dansante.

J 3 LE LAC DE BLED ET LJUBLJANA
Le matin, départ pour le lac romantique de Bled, situé au pied des Alpes Juliennes avec en son milieu l'îlot de la Vierge. Balade autour du lac offrant de jolis points de vue. Déjeuner dans une auberge célèbre de la bourgade historique de Radovljica aux façades peintes. L'après-midi, départ pour Ljubljana. Visite guidée de la capitale slovène incluant la cathédrale baroque, la fontaine des Fleuves, l'obélisque en l'honneur de Napoléon, le marché et le triple pont, réalisations de l'architecte Plečnik. Temps libre dans les rues piétonnes de cette belle capitale qui invite à la flânerie. Retour à l'hôtel pour le dîner et la nuit.

J 4 LES COLLINES DE GORISKA
La matin, traversée de la belle campagne du Karst slovène. Découverte du village de Štanjel et poursuite par la fertile vallée de la Vipava et Nova Gorica. Au-delà de la Soča aux eaux émeraude vous atteindrez les splendides paysages de Goriška Brda avec ses villages perchés, ses vignobles et oliveraies. Déjeuner typique avec musique et vin local. L'après-midi, découverte du village médiéval de Šmartno. Au retour par l'Italie, petit tour d'orientation de Trieste, élégante ville qui fut le principal port de l'empire austro-hongrois. Dîner à l'hôtel suivi de la soirée dansante.

J 5 LES GROTTES DE POSTOJNA
Le matin, découverte d'une des merveilles naturelles de notre continent : les célèbres grottes de Postojna que vous visiterez à pied et en train électrique. Déjeuner dans la région et retour par les jolis villages du Karst. Fin d'après-midi libre à Portoroz. Dîner et nuit à l'hôtel.

J 6 PORTOROZ • VOTRE RÉGION
Petit déjeuner et départ. Arrêt déjeuner libre en cours de route. Arrivée en fin d'après-midi.

Légendes

Présence d'un guide/accompagnateur pendant la durée du séjour et/ou les excursions

Boissons incluses

FORMALITÉS / CONDITIONS SPÉCIALES

Pour les destinations sur lesquelles figure la mention APIS, les informations APIS (titre, masculin/féminin, noms, prénoms, date de naissance, lieu de naissance, nationalité, n° de passeport ou CNI, pays et date délivrance, date expiration) doivent nous être communiquées au plus tard 45 jours avant le départ. Car'Club ne pourra garantir les prestations et ne pourra en aucun cas être tenu pour responsable des éventuelles conséquences en cas de réception hors délai de ces informations.

RÉSERVEZ VOTRE PLACE

Pour tout voyage sur lequel figure la mention, réservez votre place au 1er ou 2e rang (sous réserve de disponibilité et de règlement du supplément).
- Place au 1er rang : + 30€/personne - Place au 2e rang : + 15€/personne

CHAMBRE INDIVIDUELLE GRATUITE

Bénéficiez d'une chambre individuelle sans supplément :
Vous voyagez seul(e) et ne voulez pas payer de supplément chambre individuelle ?
Nous vous offrons la possibilité de partager votre chambre avec une autre personne de même sexe, dans la même situation. Dans le cas où aucun autre participant au voyage n'aurait émis le souhait de partager sa chambre, vous serez logé en chambre individuelle sans avoir à régler le supplément.
Offre valable pour une inscription à plus de 30 jours du départ, pour les voyages sur lesquels figure la mention et sous réserve de disponibilité. En cas de refus de votre part de partager votre chambre avec la personne proposée, le supplément chambre individuelle sera dû.
Si pendant le voyage, la personne devant partager votre chambre (ou vous-même), revenait sur ce choix, et quelle qu'en soit la raison, les 2 parties devront s'acquitter du supplément chambre individuelle.

Promo Costa Brava

Costa Brava

HÔTELS 4*

J 1 VOTRE RÉGION • COSTA BRAVA
Départ matinal. Arrêt pour déjeuner libre. Arrivée en fin d'après-midi. Dîner et nuit à l'hôtel.

J 2 AU J 5 COSTA BRAVA • COSTA DEL MARESME
Séjour libre en pension complète, cocktail d'accueil et boissons incluses.

J 6 COSTA BRAVA • VOTRE RÉGION
Petit déjeuner et départ. Arrêt déjeuner libre. Arrivée en fin d'après-midi.

PÉRIODE	TARIF
23/10 au 28/10/23	365€
06/11 au 11/11/23	295€
Supplément chambre individuelle : 129€	
19/02 au 24/02/24	355€
11/03 au 16/03/24	395€
22/04 au 27/04/24	405€
20/05 au 25/05/24	415€
Supplément chambre individuelle : 135€	

LE PRIX COMPREND : Par personne, le transport en car de grand tourisme, l'hébergement en chambre double en hôtel 4*, la pension complète, du dîner du 1er jour au petit déjeuner du dernier jour, les boissons aux repas (1/4 de vin ou eau / personne / repas), les excursions gratuites mentionnées, le pot d'accueil.

NE COMPREND PAS : Les dépenses à caractère personnel, l'assurance annulation, l'assistance rapatriement et bagages (21€ pour les séjours de 6 jours, 29€ pour les séjours de 8 jours), les excursions facultatives « à la carte », le supplément chambre individuelle, la taxe de séjour à régler sur place (1,32€/personne/nuit à ce jour).

FORMALITÉS : Carte Nationale d'Identité en cours de validité non prolongée.

Lloret

HÔTEL ALEGRIA PLAZA PARIS - 4*

J 1 VOTRE RÉGION • LLORET DE MAR
Départ matinal. Arrêt pour déjeuner libre. Arrivée en fin d'après-midi. Dîner et nuit à l'hôtel.

J 2 AU J 7 LLORET ET LA COSTA BRAVA
Séjour libre en pension complète, cocktail d'accueil et boissons incluses.

J 8 LLORET DE MAR • VOTRE RÉGION
Petit déjeuner et départ. Arrêt déjeuner libre. Arrivée en fin d'après-midi.

PÉRIODE	TARIF
07/10 au 14/10/23	485€
21/10 au 28/10/23	475€
28/10 au 04/11/23	475€
Supplément chambre individuelle : 169€	
20/04 au 27/04/24	560€
08/06 au 15/06/24	560€
Supplément chambre individuelle : 205€	

Excursions à la Carte

A réserver sur place : Programme sur demande auprès de votre agence

Santa Susanna

HÔTEL ALEGRIA CAPRICI VERD - 4* SUP

J 1 VOTRE RÉGION • SANTA SUSANNA
Départ matinal. Arrêt pour déjeuner libre. Arrivée en fin d'après-midi. Dîner et nuit à l'hôtel.

J 2 AU J 7 SANTA SUSANNA ET LA COSTA BRAVA
Séjour libre en pension complète, cocktail d'accueil et boissons incluses.

J 8 SANTA SUSANNA • VOTRE RÉGION
Petit déjeuner et départ. Arrêt déjeuner libre. Arrivée en fin d'après-midi.

PÉRIODE	TARIF
27/04 au 04/05/24	560€
15/06 au 22/06/24	560€
Supplément chambre individuelle : 205€	

2 excursions Gratuites

DÉCOUVERTE DE LA COSTA BRAVA
(1/2 journée sans guide)
Vous emprunterez un itinéraire spécialement conçu pour vous faire découvrir toutes les beautés de cette Côte Sauvage.

BODEGA ET JARDIN BOTANIQUE
(1/2 journée sans guide)
Promenade dans le jardin botanique, parmi un harmonieux ensemble de végation, d'où vous profiterez d'une vue exceptionnelle sur la mer. Ensuite dégustation de vins, liqueurs et spécialités locales dans une bodega.

**HÔTEL IBIS STYLE - 3*
à Lyon Bron**

PÉRIODE	TARIF
10/12 au 11/12/23	195€

LE PRIX COMPREND : Par personne, le transport en car de grand tourisme, l'hébergement en chambre double en hôtel 3* en banlieue de Lyon, le petit déjeuner du jour 2, la visite guidée de Lyon, la taxe de séjour.

NE COMPREND PAS : Les dépenses à caractère personnel, les repas (sauf petit déjeuner du jour 2), le supplément chambre individuelle (37€), l'assurance annulation, l'assistance rapatriement et bagages (21€).

FORMALITÉS : Carte Nationale d'Identité en cours de validité.

Lyon

Fête des Lumières

SÉJOUR 2 JOURS 195€

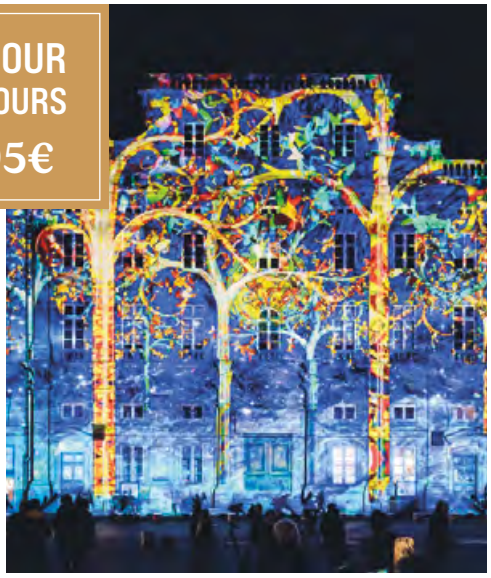

© Brice ROBERT

J 1 VOTRE RÉGION • LYON
Départ en milieu de matinée. Arrêt déjeuner libre en route. Arrivée à Lyon dans l'après-midi et installation dans votre hôtel. Transfert dans le centre ville de Lyon. Dîner libre et soirée libre pour découvrir la ville illuminée. Vers minuit, retour à l'hôtel pour la nuit.

J 2 LYON • VOTRE RÉGION
Petit déjeuner à l'hôtel et départ pour le centre-ville de Lyon et la visite guidée de la ville. Déjeuner libre avant le départ pour votre région. Arrivée en soirée.

**HÔTEL CLARION OLD TOWN - 4*
à Prague**

PÉRIODE	TARIF
10/12 au 13/12/23	695€

LE PRIX COMPREND : Par personne, le transport en car de grand tourisme, l'hébergement en chambre double en hôtel 4*, la pension complète, du dîner du 1er jour au petit déjeuner du 4e jour, les visites et excursions mentionnées au programme, la présence d'un guide accompagnateur francophone les matins des jours 2 et 3, la taxe de séjour.

NE COMPREND PAS : Les boissons, les dépenses à caractère personnel, le supplément chambre individuelle (140€), l'assurance annulation, l'assistance rapatriement et bagages (35€).

FORMALITÉS : Carte nationale d'identité en cours de validité non prolongée.

Marchés de Noël à Prague

SÉJOUR 4 JOURS 695€

J 1 VOTRE RÉGION • PRAGUE
Départ matinal. Arrêt déjeuner libre en route. Arrivée à Prague en fin d'après-midi. Installation dans votre hôtel 4*. Dîner et nuit à l'hôtel.

J 2 PRAGUE : STARE MESTO
Le matin, visite à pied du quartier de Staré Mesto, la vieille ville de Prague : la place de la vieille ville, l'église Notre Dame de Tyn, l'hôtel de ville et sa célèbre horloge astronomique, la place de la République avec la Maison Municipale et la Tour Poudrière, le Pont Charles et la rue principale du quartier juif. Déjeuner au restaurant puis temps libre sur les marchés de Noël. Dîner et nuit à l'hôtel.

J 3 PRAGUE : HRADCANY
Le matin, visite à pied du quartier du château de Prague. Présentation extérieure du couvent de Strahov dont la terrasse offre une superbe vue sur Prague, et de la gracieuse Notre-Dame-de-Lorette. Dans l'enceinte du château, visite de la nef principale de la cathédrale St. Guy et de la place St. Georges dominée par la basilique baroque du même nom. Sortie par la ruelle d'Or. Déjeuner au restaurant puis temps libre sur les marchés de Noël. Dîner et nuit à l'hôtel.

J 4 PRAGUE • VOTRE RÉGION
Petit déjeuner et départ. Arrêt déjeuner libre en route. Arrivée en fin d'après-midi.

**HÔTEL WEISSES KREUZ - 4*
à Feldkirch**

PÉRIODE	TARIF
16/12 au 19/12/23	650€

LE PRIX COMPREND : Par personne, le transport en car de grand tourisme, l'hébergement en chambre double en hôtel 4*, la pension complète, du déjeuner du 1er jour au déjeuner du 4e jour, les boissons aux repas (1/4 de vin et eau / personne / repas), les visites et excursions mentionnées au programme, la présence d'un guide accompagnateur francophone pendant les excursions, la taxe de séjour.

NE COMPREND PAS : Les dépenses à caractère personnel, l'assurance annulation, l'assistance rapatriement et bagages (29€), le supplément chambre individuelle (107€).

FORMALITÉS : Carte nationale d'identité en cours de validité non prolongée.

Marchés de Noël de Suisse et d'Autriche

NOUVEAU

SÉJOUR 4 JOURS 650€

J 1 VOTRE RÉGION • ZURICH • FELDKIRCH
Départ matinal de votre région. Déjeuner à Zurich puis découverte des superbes chalets du marché de Noël et poursuite pour Feldkirch. Installation dans vos chambres, pot d'accueil, dîner et soirée animée à l'hôtel.

J 2 CHUTES DU RHIN ET WINTERTHUR
Le matin, départ pour les rives du lac de Constance. Visite de Stein am Rhein, ville aux maisons ornées de fresques des XVe et XVIe siècles. Poursuite jusqu'aux impressionnantes chutes du Rhin, les plus importantes d'Europe. A Schaffhausen, vous découvrirez les immeubles de style renaissance, les maisons à pignon datant du XVIIe siècle. Déjeuner en ville. L'après-midi, temps libre sur le marché de Noël dans le cœur médiéval de Winterthur. Retour à l'hôtel pour le dîner et la nuit.

J 3 BLUDENZ ET DORNBIRN
Le matin, visite de la chocolaterie Suchard-Milka à Bludenz suivie d'une dégustation. Retour à Feldkirch pour la visite du marché de Noël dans les ruelles romantiques de cette ville moyenâgeuse. Dégustation de vin chaud puis déjeuner à l'hôtel. L'après-midi, visite du musée des crèches de Dornbirn et temps libre sur le marché de Noël. Dîner et nuit à l'hôtel.

J 4 FELDKIRCH • CONSTANCE • VOTRE RÉGION
Départ après le petit déjeuner pour le lac de Constance. Découverte du marché de Noël situé dans la vieille ville de Constance et le long des berges du lac. Déjeuner au restaurant et départ pour votre région. Arrivée en fin d'après-midi.

HÔTEL 3*

NOUVEAU

SÉJOUR 5 JOURS 750€

PÉRIODE	TARIF
16/12 au 20/12/23	750€

LE PRIX COMPREND : Par personne, le transport en car de grand tourisme, l'hébergement en chambre double en hôtel 3*, la pension complète, du dîner du 1er jour au petit déjeuner du 5e jour, les boissons aux repas (1/4 de vin et eau minérale / personne / repas, un café au déjeuner), les visites et excursions mentionnées au programme, la présence d'un guide accompagnateur francophone pendant les excursions, la taxe de séjour.

NE COMPREND PAS : Les dépenses à caractère personnel, l'assurance annulation, l'assistance rapatriement et bagages (35€), le supplément chambre individuelle (105€).

FORMALITÉS : Carte Nationale d'Identité en cours de validité.

Marchés de Noël *des Dolomites*

J 1 VOTRE RÉGION • LES DOLOMITES
Départ matinal. Arrêt déjeuner libre. Arrivée à l'hôtel en fin d'après-midi. Pot d'accueil, dîner et nuit.

J 2 BOLZANO ET MERANO
Le matin, départ pour Bolzano, la porte des Dolomites. Visite de la ville pour découvrir la place Walter, la cathédrale, la fontaine de Neptune...Temps libre sur le marché de Noël puis déjeuner au restaurant. L'après-midi, visite de Merano, charmante ville thermale parsemée de vastes parcs et jardins botaniques et riches de ses édifices somptueux de la Belle Epoque. Temps libre pour profiter du marché de Noël. Retour à l'hôtel pour le dîner et la nuit.

J 3 VAL GARDENA ET BRESSANONE
Le matin, départ pour le Val Gardena, la plus célèbre vallée des Dolomites. Passage par Ortisei, village réputé pour son art de la sculpture sur bois. Déjeuner dans le site grandiose du plan de Gralba puis route pour la ville moyenâgeuse de Bressanone. Découverte du marché de Noël et dégustation de vin chaud. Retour à l'hôtel pour le dîner et na nuit.

J 4 LAC DE BRAIES, MUSEE MARANATHA ET VIPITENO
Le matin, départ pour la vallée de Braies et son lac, l'un des plus beaux des lacs alpestres, appelé « l'émeraude des Dolomites ». Déjeuner à proximité puis visite du musée Maranatha, musée de la nativité et de l'art populaire. Sur 1500 m2 vous y découvrirez un fantastique ensemble de crèches et d'objet d'artisanat populaire. Poursuite par Vipiteno, charmante petite ville féodale. Vous y apprécierez ses illuminations et son petit marché de Noël. Retour à l'hôtel pour le dîner et la nuit.

J 5 LES DOLOMITES • VOTRE RÉGION
Départ après le petit déjeuner. Arrêt déjeuner libre. Arrivée dans votre région en fin d'après-midi.

NOUVEAU

SÉJOUR 5 JOURS 1050€

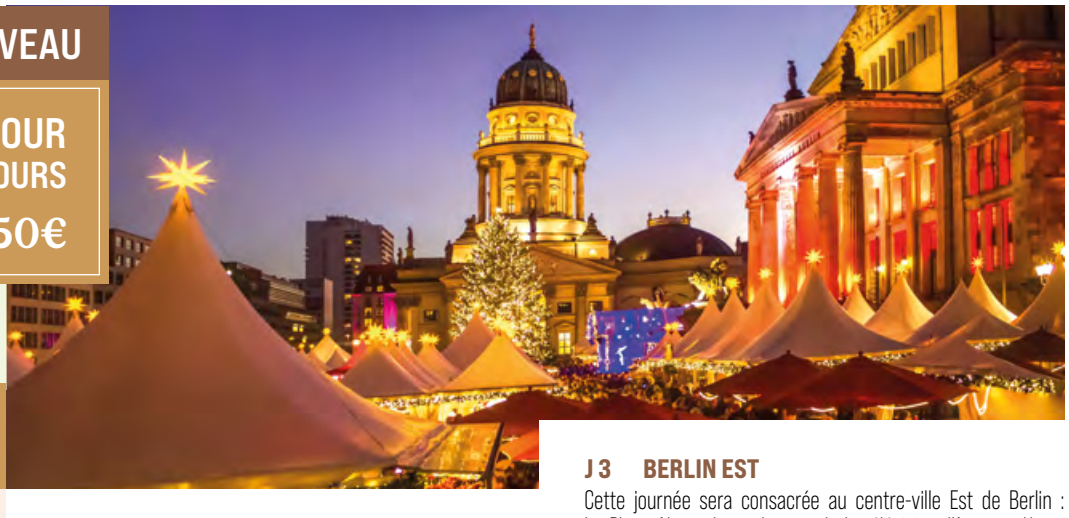

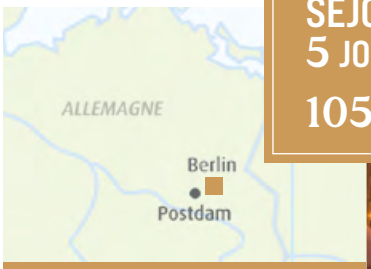

HÔTEL H4 BERLIN ALEXANDERPLATZ – 4* à Berlin

PÉRIODE	TARIF
11/12 au 15/12/23	1050€

LE PRIX COMPREND : Par personne, le transport en car de grand tourisme, l'hébergement en chambre double en hôtel 4*, la pension complète, du dîner du 1er jour au petit déjeuner du 5e jour, les visites et excursions mentionnées au programme, la présence d'un guide accompagnateur francophone pendant les excursions, la taxe de séjour.

NE COMPREND PAS : Les dépenses à caractère personnel, les boissons, le supplément chambre individuelle (175€), l'assurance annulation, l'assistance rapatriement et bagages (42€).

FORMALITÉS : Carte Nationale d'Identité en cours de validité non prolongée.

Marchés de Noël *de Berlin*

J 1 VOTRE RÉGION • BERLIN
Départ matinal pour l'Allemagne. Arrêt déjeuner libre. Installation dans votre hôtel en fin d'après-midi. Dîner et nuit à l'hôtel.

J 2 BERLIN OUEST
Journée consacrée à la découverte du centre-ville Ouest de Berlin : la rue du 17 juin avec la Colonne de la Victoire, le Tiergarten (le plus grand parc de Berlin), la fameuse avenue du Kurfürstendamm, l'Eglise de la Commémoration. Visite du Château de Charlottenburg. Déjeuner au restaurant et après-midi libre pour découvrir le marché de Noël situé en face du Château. C'est le marché le plus romantique de Berlin ! Retour à l'hôtel en fin d'après-midi. Dîner et nuit.

J 3 BERLIN EST
Cette journée sera consacrée au centre-ville Est de Berlin : La Place Alexandre et la tour de la télévision, l'Avenue «Unter den Linden», la Porte de Brandebourg, le Reichstag et le quartier gouvernemental, la « East Side Gallery » pour voir les vestiges du Mur, puis la place de Potsdam qui fait le lien entre l'Est et l'Ouest et dont l'architecture moderne a émergé du « No Man's Land » après la chute du mur. Déjeuner au restaurant et après-midi libre pour découvrir les marchés de Noël situés près du Staatsoper et sur la place Alexandre. Retour à l'hôtel pour le dîner et la nuit.

J 4 POTSDAM
Journée consacrée à la découverte de Potsdam, surnommée le Versailles Prussien. Visite guidée du château de Sans Souci et de son parc. Déjeuner au restaurant puis petit tour en ville pour découvrir le quartier hollandais. Ensuite, transfert au Krongut Bornstedt, ancien domaine royal dans lequel vous pourrez profiter du marché de Noël qui s'y tient. Retour à l'hôtel pour le dîner et la nuit.

J 5 BERLIN • VOTRE RÉGION
Petit déjeuner et départ pour la France. Arrêt déjeuner libre. Arrivée en fin d'après-midi.

HÔTEL RV NAUTIC PARK - 4*
à Playa de Aro

SOIRÉES ANIMÉES PAR UN ORCHESTRE !

PÉRIODE	TARIF
29/12/23 au 03/01/24	925€

LE PRIX COMPREND : Par personne, le transport en car de grand tourisme, l'hébergement en chambre double en hôtel 4*, la pension complète, du dîner du 1er jour au petit déjeuner du 6e jour, les boissons aux repas (1/4 de vin ou eau / personne / repas - sauf repas du réveillon : eau, vin blanc et vin rouge à discrétion pendant le repas, 1 coupe de cava, consommations locales au bar à discrétion à partir de minuit), les visites et excursions mentionnées au programme, la présence d'un guide accompagnateur francophone pendant la visite guidée de Barcelone.

NE COMPREND PAS : Les dépenses à caractère personnel, le supplément chambre individuelle (159€), l'assurance annulation, l'assistance rapatriement et bagages (35€), la taxe de séjour à régler sur place (1,32€ / personne / nuit à ce jour).

FORMALITÉS : Carte Nationale d'Identité en cours de validité.

*Menu sur demande auprès de votre agence

NOUVEAU

SÉJOUR 6 JOURS 925€

Réveillon de la St-Sylvestre *en Espagne*

J 1 VOTRE RÉGION • PLAYA DE ARO
Départ matinal de votre région. Arrêt déjeuner libre. Arrivée en fin d'après-midi. Cocktail de bienvenue. Dîner et soirée dansante avec orchestre venu spécialement de France !

J 2 BARCELONE
Journée consacrée à la découverte guidée de la capitale catalane : les Ramblas, le port Olympique, le Montjuic... Déjeuner au restaurant puis visite du quartier gothique. Temps libre sur les Ramblas avant le retour à l'hôtel pour le dîner suivi de la soirée dansante animée par votre orchestre.

J 3 MARCHÉ DE TORDERA, MASIA ET SOIRÉE DE REVEILLON
Le matin, temps libre sur le grand marché de Tordera suivi du déjeuner spectacle à la Masia. Dans le cadre typique d'une ancienne ferme catalane du XVIIIe siècle, considérée patrimoine historique avec son ermitage privé, déjeuner de spécialités et spectacle : groupe de chanteurs, troupe de flamenco... Retour à l'hôtel en fin d'après-midi pour les préparatifs à la grande soirée de la St Sylvestre : dîner de gala servi à table* et soirée dansante animée par votre orchestre.

J 4 BONNE ANNÉE !
Matinée libre. Déjeuner buffet de la Nouvelle Année suivi d'une après-midi dansante avec votre orchestre. Dîner à l'hôtel et soirée dansante.

J 5 JARDIN BOTANIQUE, BODEGA ET LLORET
Le matin, visite du jardin botanique de Cap Roig. Déjeuner à l'hôtel puis départ pour Lloret. Temps libre en ville pour le shopping puis passage dans une bodega pour une dégustation de vins, liqueurs et spécialités locales avant le retour à l'hôtel pour le dîner et la soirée animée par votre orchestre.

J 6 PLAYA DE ARO • VOTRE RÉGION
Départ après le petit déjeuner. Arrêt déjeuner libre. Arrivée dans votre région en fin d'après-midi.

NOUVEAU

SÉJOUR 5 JOURS 850€

HÔTEL LES 4 SALINES - 3*
à Roz-sur-Couesnon

PÉRIODE	TARIF
22/12 au 26/12/23	850€

LE PRIX COMPREND : Par personne, le transport en car de grand tourisme, l'hébergement en chambre double en hôtel 3*, la pension complète, du dîner du 1er jour au petit déjeuner du 5e jour, les boissons aux repas (1/4 de vin et ¼ d'eau / personne /repas), les visites et excursions mentionnées au programme, la présence d'un guide accompagnateur pendant les excursions, la taxe de séjour.

NE COMPREND PAS : Les dépenses à caractère personnel, le supplément chambre individuelle (180€), l'assurance annulation, l'assistance rapatriement et bagages (42€), l'entrée à l'Abbaye du Mont-Saint-Michel à acheter sur place (12€ / personne à ce jour).

FORMALITÉS : Carte Nationale d'Identité en cours de validité.

*menu sur demande auprès de votre agence

Noël en baie du *Mont-Saint-Michel*

J 1 VOTRE RÉGION • ROZ-SUR-COUESNON
Départ matinal en direction de la Normandie. Arrêts repas libres. Arrivée en fin d'après-midi. Installation dans vos chambres. Cocktail de bienvenue, dîner et nuit à l'hôtel.

J 2 CATHEDRALOSCOPE ET LE MONT-ST-MICHEL
Petit déjeuner et départ en direction de Dol de Bretagne pour la visite du Cathédraloscope. Dans ce musée d'exception, vous vivrez une expérience unique, emportés au temps des cathédrales. Vous découvrirez les prouesses des compagnons bâtisseurs ainsi que le véritable sens de la symbolique présente dans ces édifices. Déjeuner à l'hôtel. L'après-midi, visite du Mont-Saint-Michel, merveille de l'Occident classée au patrimoine mondial de l'Unesco. Temps libre dans les rues séculaires et autour des remparts. Possibilité pour ceux qui le souhaitent de visiter l'Abbaye (billet à acheter sur place). Retour à l'hôtel pour le dîner et la nuit.

J 3 CANCALE ET SAINT-MALO
Petit déjeuner puis départ à la découverte de Cancale et de son port de pêche. Dans le cadre magnifique de la baie du Mont-Saint-Michel, visite à pied des parcs à huîtres, commentée par un professionnel de l'ostreiculture. Dégustation d'huîtres sur le port en fin de visite. Route pour Saint-Malo. Déjeuner dans une crêperie à Saint-Malo. L'après-midi, visite de la cité corsaire aux ruelles étroites bordées de jolies maisons en granit des XVIIe et XVIIIe siècles. Retour à l'hôtel pour le dîner de Noël. Au menu : Plateau de fruits de mer, buchette de Noël et coupe de Perles fines du Coing ! Nuit à l'hôtel.

J 4 GRANVILLE
Petit déjeuner copieux puis, en milieu de matinée, petite promenade pédestre dans Roz-sur-Couesnon, au cœur de la nature jusqu'au Jardin Panoramique de la Baie. Déjeuner à l'hôtel et départ pour la visite de Granville, cité corsaire et forteresse, devenue station balnéaire très prisée dès le XIXe siècle et 1er port coquillier. Promenade dans les jardins de la maison Christian Dior et retour à l'hôtel par les falaises de Champeaux et Avranches. Dîner de Noël gastronomique* et nuit à l'hôtel.

J 5 ROZ-SUR-COUESNON • VOTRE RÉGION
Petit déjeuner et départ. Arrêt déjeuner libre. Arrivée en fin d'après-midi.

PÉRIODE	TARIF
22/02 au 26/02/24	950€
29/02 au 04/03/24	950€

LE PRIX COMPREND : Par personne, le transport en car de grand tourisme, l'hébergement en chambre double en hôtel 3*, la pension complète, du dîner du 1er jour au petit déjeuner du 5e jour, les boissons aux repas (1/4 de vin / personne / repas), les visites et excursions mentionnées au programme, les places assises en tribune pour la Bataille des Fleurs, le Défilé aux Lumières et le Corso des fruits d'Or, la présence d'un guide accompagnateur pendant les excursions, la taxe de séjour.

NE COMPREND PAS : Les dépenses à caractère personnel, le supplément chambre individuelle (115€), l'assurance annulation, l'assistance rapatriement et bagages (42€).

FORMALITÉS : Carte Nationale d'Identité en cours de validité.

Carnaval de Nice
et fête des citrons à Menton

J 1 VOTRE RÉGION • NICE
Départ matinal. Arrêts repas libres. Arrivée dans la région de Nice en fin d'après-midi. Apéritif de bienvenue, dîner et nuit à l'hôtel.

J 2 L'ARRIÈRE PAYS NIÇOIS
Journée consacrée à la découverte de l'arrière pays Niçois et de ses villages perchés : St Paul de Vence, Tourrette sur Loup, Gourdon puis Grasse pour la visite de la parfumerie Fragonard. Déjeuner en cours de visite. Dîner et nuit à l'hôtel.

J 3 NICE, LE CARNAVAL
Le matin, visite guidée de Nice : le marché aux fleurs, le Cours Saleya... Déjeuner en ville avant d'assister à la Bataille des Fleurs. Dîner en ville puis spectacle du Défilé aux Lumières. Nuit à l'hôtel.

J 4 MENTON, FÊTE DES CITRONS
Le matin, visite à Menton de l'Exposition aux agrumes dans les jardins Bioves. Déjeuner au restaurant avant d'assister au Corso des Fruits d'Or. Retour à l'hôtel pour le dîner et la nuit.

J 5 NICE • VOTRE RÉGION
Petit déjeuner et départ. Arrêt déjeuner libre. Arrivée en fin d'après midi.

Carnavals de Lloret et Santa Cristina

HÔTEL 4*

PÉRIODE	TARIF
09/02 au 14/02/24	510€

LE PRIX COMPREND : Par personne, le transport en car de grand tourisme, l'hébergement en chambre double en hôtel 4*, la pension complète, du dîner du 1er jour au petit déjeuner du 6e jour, les boissons aux repas (1/4 de vin ou eau/personne/repas), les visites et excursions mentionnées au programme.

NE COMPREND PAS : Les dépenses à caractère personnel, le supplément chambre individuelle (121€), l'assurance annulation, l'assistance rapatriement et bagages (29€), la taxe de séjour à régler sur place (1,32€/personne/nuit à ce jour).

FORMALITÉS : Carte Nationale d'Identité en cours de validité non prolongée.

J 1 VOTRE RÉGION • COSTA BRAVA
Départ matinal de votre région. Arrêt déjeuner libre. Arrivée en fin d'après-midi à Lloret de Mar. Cocktail de bienvenue. Dîner et soirée dansante.

J 2 GÉRONE • CARNAVAL DE LLORET
Le matin, visite guidée de Gérone, ville fortifiée aux ruelles étroites et façades ocre. Retour à l'hôtel pour le déjeuner avant d'assister à la grande fête populaire du carnaval de Lloret. Dîner et soirée dansante à l'hôtel.

J 3 MARCHÉ DE TORDERA ET CARNAVAL DE SANTA CRISTINA
Matinée libre puis déjeuner à l'hôtel. L'après-midi, excursion à Santa Cristina d'Aro pour la découverte de son Carnaval. Retour à l'hôtel pour le dîner et la soirée dansante.

J 4 MARCHÉ DE BLANES ET BODEGA
Le matin, temps libre sur le marché de Blanes. Déjeuner à l'hôtel. Dans l'après-midi, visite d'une bodega pour une dégustation de vins, liqueurs et spécialités locales. Retour à l'hôtel pour le dîner et la soirée dansante.

J 5 BARCELONE
Le matin, tour panoramique de la capitale catalane. Visite du Pueblo Español dans lequel vous découvrirez les reconstitutions des principaux monuments d'Espagne. Déjeuner au restaurant puis visite du quartier gothique. Temps libre sur les Ramblas avant le retour à l'hôtel pour le dîner et la soirée dansante.

J 6 COSTA BRAVA • VOTRE RÉGION
Petit déjeuner et départ. Arrêt déjeuner libre. Arrivée en fin d'après-midi.

HÔTEL 4* À LIDO DI JESOLO

PÉRIODE	TARIF
06/02 au 09/02/24	685€

LE PRIX COMPREND : Par personne, le transport en car de grand tourisme, l'hébergement en chambre double en hôtel 4*, la 1/2 pension, du dîner du 1er jour au petit déjeuner du 4e jour, les boissons aux dîners (1/4 de vin + 1/2 eau minérale/ personne / repas), la visite de Venise (1/2 journée) avec guide francophone, la promenade en gondole, la visite de la fabrique de gondoles et de l'atelier de masques, la taxe de séjour.

NE COMPREND PAS : Les dépenses à caractère personnel, les déjeuners, le supplément chambre individuelle (95€), l'assurance annulation, l'assistance rapatriement et bagages (35€), l'entrée au Palais des Doges.

FORMALITÉS : Carte Nationale d'Identité en cours de validité.

Carnaval de Venise

J 1 VOTRE RÉGION • VENISE
Départ matinal, arrêt pour déjeuner libre. Arrivée à Lido di Jesolo en fin d'après-midi, installation dans vos chambres, dîner et nuit à l'hôtel.

J 2 VENISE
Le matin, traversée de la lagune en bateau privé jusque la Place St Marc. Visite guidée de la ville suivie d'une promenade en gondole. Déjeuner et après-midi libres pour découvrir Venise la "Sérénissime", avec la place St Marc, le Palais des Doges, le Pont des Soupirs... dans l'ambiance magique et inoubliable du carnaval. En fin d'après-midi, retour à Lido di Jesolo en bateau privé. Dîner et nuit à l'hôtel.

INCLUS : Visite guidée de Venise • Promenade en gondole • Visite fabrique de gondoles • Visite atelier de masques

J 3 VENISE
Le matin, traversée de la lagune en bateau privé jusque Zattere pour la visite commentée d'une fabrique de gondoles dans le quartier de Dorsoduro. Ensuite, visite d'un atelier de confection de masques dans le quartier de San Marco. Déjeuner et après-midi libres. En fin d'après-midi, retour à Lido di Jesolo en bateau privé. Dîner et nuit à l'hôtel.

J 4 VENISE • VOTRE RÉGION
Départ après le petit déjeuner. Arrêt déjeuner libre. Arrivée en soirée.

NOUVEAU

SÉJOUR 6 JOURS 820€

HÔTEL PRESTIGE SAN MARC - 4* à Rosas

PÉRIODE	TARIF
29/05 au 03/06/24	820€

LE PRIX COMPREND : Par personne, le transport en car de grand tourisme, l'hébergement en chambre double en hôtel 4*, la pension complète, du dîner du 1er jour au petit déjeuner du 6e jour, les boissons aux repas (1/4 de vin ou eau / personne / repas), les visites et excursions mentionnées au programme, la présence d'un guide accompagnateur francophone pendant les excursions, la taxe de séjour.

NE COMPREND PAS : Les dépenses à caractère personnel, le supplément chambre individuelle (145€), l'assurance annulation, l'assistance rapatriement et bagages (35€).

FORMALITÉS : Carte Nationale d'Identité en cours de validité non prolongée.

Collioure

Fête de l'anchois

J 1 VOTRE RÉGION • ROSAS

Départ matinal de votre région. Arrêt déjeuner libre. Arrivée en fin d'après-midi. Cocktail de bienvenue. Dîner et soirée dansante.

J 2 CROISIÈRE ROSAS-CADAQUES, BANYOLES

Le matin, croisière en bateau de Rosas à Cadaques : Traversée du parc naturel de Cap Creus pour découvrir cet écrin de verdure préservé où mer et montagne se rejoignent. Dégustation de sardines et sangria en cours de croisière. Arrêt à Cadaques, village idyllique aux maisons blanches qui a fortement inspiré Dali. Montée à travers les ruelles jusqu'à l'église renommée pour son retable baroque et profiter du panorama sur le village et les îlots environnants. Retour à l'hôtel pour le déjeuner. L'après-midi, découverte du lac de Banyoles, de l'église de Porqueres et du village de Besalú avec son pont roman, l'abbaye de Sant Pere et la rue Tallaferro. Retour à l'hôtel pour le dîner et la soirée dansante.

J 3 GÉRONE ET PERELADA

Le matin, visite de Gérone. Vous découvrirez les ruelles bordées d'anciennes maisons à arcades, des passages secrets, les célèbres ponts qui enjambent la rivière Onyar. Visite de la cathédrale, la plus grande de la Catalogne célèbre pour le tapis de la Création. Déjeuner à l'hôtel et départ pour Perelada, village médiéval situé à l'intérieur des terres qui a su préserver son caractère authentique. Visite du musée du château qui abrite l'une des plus importantes collections d'art privé de Catalogne. Dîner et soirée dansante à l'hôtel.

J 4 FÊTE DE L'ANCHOIS À COLLIOURE

Le matin trajet par la côte Vermeille et ses charmants ports de pêche et ses vignes à flanc de côteau pour atteindre Collioure. Visite de la ville puis temps libre pour découvrir la Fête de l'Anchois qui allie gastronomie, tradition et convivialité dans une ambiance festive mettant le petit poisson à l'honneur ! Déjeuner « de la mer » au restaurant. L'après-midi, petite promenade en train touristique à travers les vignobles de Collioure pour découvrir de magnifiques vues sur la ville et sur quelques monuments et châteaux historiques. Retour à l'hôtel pour le dîner et la soirée dansante.

J 5 FIGUERAS, THEATRE-MUSEE DALI

Le matin, départ pour Figueras. Visite du théâtre-musée Dali. Il expose plus de 1 500 œuvres, de ses premières expériences artistiques à ses dernières créations. Visite de la ville avec les ramblas et la maison Galatea, dernière résidence de l'artiste. Retour à l'hôtel pour le déjeuner. Après-midi libre pour profiter du bord de mer. Dîner et soirée dansante à l'hôtel.

J 6 ROSAS • VOTRE RÉGION

Petit déjeuner et départ. Arrêt déjeuner libre. Arrivée en fin d'après-midi.

HÔTEL PRESTIGE GOYA PARK – 3* à Rosas

SOIRÉES DANSANTES

PÉRIODE	TARIF
12/05 au 17/05/24	655€

LE PRIX COMPREND : Par personne, le transport en car de grand tourisme, l'hébergement en chambre double en hôtel 3*, la pension complète, du dîner du 1er jour au petit déjeuner du 6e jour, les boissons aux repas (1/4 de vin ou eau / personne / repas), les visites et excursions mentionnées au programme, la présence d'un guide accompagnateur francophone pendant les excursions (sauf après-midi du jour 4), la taxe de séjour.

NE COMPREND PAS : Les dépenses à caractère personnel, l'assurance annulation, l'assistance rapatriement et bagages (29€), le supplément chambre individuelle (145€).

FORMALITÉS : Carte Nationale d'Identité en cours de validité non prolongée.

Gérone

Fête des fleurs

J 1 VOTRE RÉGION • ROSAS

Départ matinal. Arrêt déjeuner libre. Arrivée en fin d'après-midi. Installation dans vos chambres. Apéritif de bienvenue, dîner et soirée dansante à l'hôtel.

J 2 EMPURIABRAVA ET CAP ROIG

Petit déjeuner puis départ pour visite d'Empuriabrava : les canaux, le village typique, le port de plaisance et le front de mer. Déjeuner à l'hôtel puis visite du jardin botanique de Cap Roig. Bordé de falaises escarpées surplombant la mer, il abrite plus de 1 000 espèces végétales, originaires de toutes les régions du monde. Retour à l'hôtel pour le dîner et la soirée dansante.

J 3 CÔTE VERMEILLE, BANYOLAS ET BESALU

Petit déjeuner puis départ pour la côte Vermeille avec ses charmants ports de pêche et ses vignes à flanc de coteau. Visite de Collioure : l'église fortifiée de Saint-Vincent, les 2 petits ports séparés par le château royal, la plage Boramar... Visite d'un ancien atelier d'anchois, suivi d'une dégustation. Déjeuner à l'hôtel. L'après-midi départ pour le lac de Banyolas, puis Porqueres et Besalu avec son pont roman et l'abbaye San Pere. Retour à l'hôtel pour le dîner et la soirée dansante.

J 4 GÉRONE : LA FÊTE DES FLEURS

Journée consacrée à la fête des fleurs, évènement unique qui se célèbre tous les ans à Gérone. A cette occasion, la ville est parsemée de compositions florales qui transforment les différents monuments et patios en jardins ornementaux. Le matin, découverte des Ramblas, et du quartier juif. Visite de la cathédrale avec son célèbre tapis de la Création, le cloître et les différentes chapelles. Déjeuner au restaurant dans la région et après-midi libre à Gérone pour profiter de la fête. Retour à l'hôtel pour le dîner et la soirée dansante.

SÉJOUR 6 JOURS 655€

J 5 CADAQUES ET FIGUERAS

Petit déjeuner et départ pour la visite de Cadaqués : montée à travers les ruelles aux maisons blanches jusqu'à l'église renommée pour son retable baroque, panorama sur le village et les petits îlots. Retour par la station touristique de Llança, Port de la Selva, le port naturel du monastère de Sant Pere de Rodes. Déjeuner à l'hôtel et départ pour Figueras et la visite du théâtre-musée Dali, temple du surréalisme. En ville, vous vous promènerez sur la rambla et verrez les extérieurs de la maison Galatea, dernière résidence du peintre. Retour à l'hôtel pour le dîner et la soirée dansante.

J 6 ROSAS • VOTRE RÉGION

Petit déjeuner et départ. Arrêt déjeuner libre. Arrivée en soirée.

HÔTEL PAPA LUNA 4*
à Peniscola

SÉJOUR 8 JOURS 996€

SOIRÉES ANIMÉES

PÉRIODE	TARIF
14/04 au 21/04/24	996€

LE PRIX COMPREND : Par personne, le transport en car de grand tourisme, l'hébergement en chambre double en hôtels 3* et 4*, la pension complète, du dîner du 1er jour au petit déjeuner du 8e jour, les boissons aux repas (1/4 de vin ou eau / personne/ repas), les visites et excursions mentionnées au programme, la présence d'un guide accompagnateur francophone pendant les excursions, la taxe de séjour..

NE COMPREND PAS : Les dépenses à caractère personnel, l'assurance annulation, l'assistance rapatriement et bagages (42€), le supplément chambre individuelle (180€).

FORMALITÉS : Carte Nationale d'Identité en cours de validité non prolongée.

Peniscola

et la Costa del Azahar

J 1 VOTRE RÉGION • ROSAS
Départ matinal. Arrêt déjeuner libre. Arrivée à Rosas en fin d'après-midi. Dîner et soirée dansante à l'hôtel.

J 2 ROSAS • BARCELONE • PENISCOLA
Petit déjeuner et départ pour Barcelone. Tour panoramique de la capitale Catalane. Déjeuner puis reprise de la route pour Peniscola. Arrivée en fin d'après-midi et installation dans vos chambres. Apéritif de bienvenue, dîner et nuit à l'hôtel.

J 3 PENISCOLA ET LE DELTA DE L'EBRE
Petit déjeuner puis visite guidée de Peniscola. Vous découvrirez le quartier ancien, le château du Pape Lune, le Bufador, d'où jaillit la mer les jours de tempête, les ruelles blanches et étroites... Déjeuner à l'hôtel. L'après-midi, promenade en bateau dans le parc naturel du Delta de l'Ebre. Retour à l'hôtel pour le dîner et la soirée animée.

J 4 LA ROUTE DES AGRUMES ET LES GROTTES DE SAN JOSE
Petit déjeuner et départ pour Villareal. Visite d'une exploitation d'agrumes : Vous découvrirez les techniques de culture de ces fruits typiques de la région valencienne. Déjeuner au restaurant puis poursuite pour la visite des grottes de San José : promenade en barque sur la rivière souterraine au cœur de cavités aux formes et aux couleurs extraordinaires. Retour à l'hôtel pour le dîner et la soirée animée.

J 5 PENISCOLA
Journée libre en pension complète à l'hôtel. Dîner et soirée animée à l'hôtel.

J 6 VALENCE
Journée consacrée à la découverte de Valence, 3e ville d'Espagne et capitale de la région. Découverte de la Cité des Arts et des Sciences, édifice de 42000 m2 à l'architecture avant-gardiste. Visite du musée des fallas, les fêtes valenciennes traditionnelles. Déjeuner paëlla au restaurant puis découverte du centre historique avec les arènes, les anciennes portes, le parc. Visite de la cathédrale et retour à l'hôtel pour le dîner et la nuit.

J 7 TARRAGONE • ROSAS
Petit déjeuner et départ pour la visite de Tarragone, patrimoine de l'Humanité, avec l'amphithéâtre romain, la cathédrale romane, la ville médiévale... Déjeuner au restaurant et poursuite pour Rosas. Arrivée en fin d'après-midi. Installation dans vos chambres, dîner et soirée dansante.

J 8 ROSAS • VOTRE RÉGION
Petit déjeuner puis départ pour votre région. Arrêt déjeuner libre. Arrivée en fin d'après-midi.

HÔTEL PRESTIGE SAN MARC - 4*
à Rosas

SÉJOUR 6 JOURS 550€

INCLUS : Dîners à thème
• Soirées dansantes
• Soirée flamenco

PÉRIODE	TARIF
14/04 au 19/04/24	550€

LE PRIX COMPREND : Par personne, le transport en car de grand tourisme, l'hébergement en chambre double en hôtel 4*, la pension complète, du dîner du 1er jour au petit déjeuner du 6e jour, les boissons aux repas (1/4 de vin et eau / personne/ repas), les visites et excursions mentionnées au programme, la présence d'un guide accompagnateur francophone pendant les excursions, la taxe de séjour.

NE COMPREND PAS : Les dépenses à caractère personnel, l'assurance annulation, l'assistance rapatriement et bagages (29€), le supplément chambre individuelle (145€).

FORMALITÉS : Carte Nationale d'Identité en cours de validité non prolongée.

Rosas

J 1 VOTRE RÉGION • ROSAS
Départ matinal, arrêt déjeuner libre. Arrivée en fin d'après-midi. Dîner et nuit à l'hôtel.

J 2 GÉRONE ET CADAQUES
Petit déjeuner puis départ pour la visite de la ville de Gérone où se trouvent le quartier juif, la cathédrale et les vieilles rues. Déjeuner à l'hôtel. L'après-midi, visite de Cadaqués : montée à travers les ruelles aux maisons blanches jusqu'à l'église renommée pour son retable baroque, panorama sur le village et les petits îlots. Retour par la station touristique de Llança, Port de la Selva, le port naturel du monastère de Sant Pere de Rodes. Dîner et soirée dansante à l'hôtel.

J 3 CÔTE VERMEILLE, EMPURIABRAVA ET ROSAS
Petit déjeuner puis départ pour la découverte de la Côte Vermeille par Banyuls et Port Bou. Visite du village de Collioure : l'extérieur du château royal, de l'église de Saint Vincent et les remparts. Visite d'une conserverie d'anchois. Déjeuner à l'hôtel. L'après-midi, visite d'Empuriabrava : les canaux, le village typique, le port de plaisance et le front de mer. Découverte de la station de Rosas : l'extérieur de la citadelle, les ruelles de l'ancienne ville de pêcheurs, les plages et le port. Temps libre en fin de visite. Dîner buffet catalan et soirée dansante à l'hôtel.

J 4 ROSAS
Journée libre en pension complète à l'hôtel. Dîner buffet espagnol et soirée dansante à l'hôtel.

J 5 PALS ET L'ESTARTIT, BANYOLES ET BESALU
Petit déjeuner puis visite du village médiéval de Pals : l'église de Sant Père, la pointe du Pedró et la tour des heures. Poursuite pour l'Estartit, importante station balnéaire de la Costa Brava. Promenade sur le front de mer et son magnifique panorama sur les îles Medes, espace naturel protégé et paradis des plongeurs. Déjeuner à l'hôtel. L'après-midi, découverte du lac de Banyoles, de l'église de Porqueres et du village de Besalú, ensemble médiéval parmi les mieux préservés de Catalogne. Passage par le pont roman qui conduit à un magnifique dédale de ruelles au cœur du petit bourg. Retour à l'hôtel pour le dîner buffet d'adieux et la soirée flamenco à l'hôtel.

J 6 ROSAS • VOTRE RÉGION
Petit déjeuner et départ. Arrêt déjeuner libre. Arrivée en fin d'après-midi.

SÉJOUR 6 JOURS 635€

HÔTEL 3*

PÉRIODE	TARIF
08/04 au 13/04/24	635€

LE PRIX COMPREND : Par personne, le transport en car de grand tourisme, l'hébergement en chambre double en hôtel 3*, la pension complète, du dîner du 1er jour au petit déjeuner du 6e jour, les boissons aux repas (1/4 de vin ou eau/personne/repas), les 2 excursions gratuites mentionnées.

NE COMPREND PAS : Les dépenses à caractère personnel, le supplément chambre individuelle (115€), l'assurance annulation l'assistance rapatriement et bagages (29€), les excursions facultatives, la taxe de séjour à régler sur place (2€/pers. / nuit à ce jour).

FORMALITÉS : Carte Nationale d'Identité en cours de validité.

La Côte Adriatique

J 1 VOTRE RÉGION • LA CÔTE ADRIATIQUE

Départ matinal. Arrêt pour déjeuner libre. Arrivée en région de Rimini, sur la côte Adriatique, en fin d'après-midi. Installation dans vos chambres, dîner et nuit à l'hôtel.

J 2 AU J 5 LA CÔTE ADRIATIQUE

Séjour libre en pension complète dans votre hôtel 3*. Vous profiterez de votre station balnéaire, des deux excursions gratuites et du cocktail de bienvenue offert par notre correspondant local.

J 6 LA CÔTE ADRIATIQUE • VOTRE RÉGION

Petit déjeuner et départ pour la France. Arrêt déjeuner libre. Arrivée en fin d'après-midi.

Excursions Gratuites

VISITE GUIDÉE DE RIMINI (1/2 journée avec guide)
Découverte guidée du centre historique de Rimini, localité balnéaire la plus importante de la Riviéra de la région Emilie Romagne.

MARCHÉ DE RIMINI (1/2 journée sans guide)
Visite libre du marché de Rimini.

Excursions à la Carte

- **RAVENNE** : 35€/pers. (1/2 journée avec guide)
- **SAN MARINO** : 20€/pers. (1/2 journée avec guide)
- **SANTARCANGELO ET VISITE DE CAVE** : 30€/pers. (1/2 journée avec guide)
- **BOLOGNE** : 50€/pers. (1 journée avec guide)

Excursions facultatives à réserver et à régler sur place (minimum 25 personnes / excursion)

SÉJOUR 6 JOURS 997€

HÔTEL MATERADA PLAVA LAGUNA – 3* à Porec

PÉRIODE	TARIF
22/04 au 27/04/24	997€

LE PRIX COMPREND : Par personne, le transport en car de grand tourisme, l'hébergement en chambre double en hôtel 3*, la pension complète, du dîner du 1er jour au petit déjeuner du 6e jour, les boissons (1/4 de vin, 1/2 eau minérale et 1 café / personne / déjeuner), les visites et excursions mentionnées au programme, la présence d'un guide accompagnateur francophone pendant les excursions, la taxe de séjour.

NE COMPREND PAS : Les dépenses à caractère personnel, le supplément chambre individuelle (115€), l'assurance annulation, l'assistance rapatriement et bagages (42€).

FORMALITÉS : Carte nationale d'identité en cours de validité + Conditions spéciales, voir en page3.

APIS

Croatie

Découverte de l'Istrie

J 1 VOTRE RÉGION • POREC

Départ matinal. Arrêts repas libres. Arrivée en fin d'après-midi. Cocktail de bienvenue, dîner et nuit à l'hôtel.

J 2 PERLES D'ISTRIE : PULA ET ROVINJ

Petit déjeuner et départ pour Pula, capitale de l'Istrie. Visite guidée de cette ville au patrimoine romain exceptionnel avec la « Porte d'Or », le Temple d'Auguste et son immense amphithéâtre du 1er siècle. Déjeuner de poissons près du port de pêche de Rovinj. La « perle d'Istrie » vous séduira d'emblée par sa pittoresque vieille ville occupant un rocher baigné de tous les côtés par la mer. Promenade dans le dédale de ses ruelles jusqu'à l'église Sainte- Euphémie. Temps libre et retour à l'hôtel pour le dîner et la nuit.

J 3 ÎLES DE CRES ET DE KRK

Petit déjeuner puis traversée en ferry pour l'île de Cres et ses panoramas inoubliables. Promenade dans la « capitale » de l'île, avec son joli port et ses belles demeures vénitiennes colorées. Déjeuner de la spécialité d'"agneau de Cres" dans une auberge. Traversée en ferry pour l'île de Krk surnommée « l'île dorée » par les romains. Visite de la ville de Krk avec ses remparts, sa cathédrale romane et son port animé. Retour sur le continent par le pont. Dîner et nuit à l'hôtel.

J 4 POREC

Petit déjeuner puis visite guidée de Porec, jolie ville médiévale aux maisons romanes et palais gothiques. Visite du splendide complexe de la basilique d'Euphrasius aux admirables mosaïques, patrimoine mondial de l'UNESCO puis petit temps lbre . Déjeuner à l'hôtel et après-midi libre. Dîner et nuit à l'hôtel.

J 5 L'ISTRIE TRADITIONNELLE

Petit déjeuner et départ pour le cœur vert de l'Istrie. Découverte du village de Groznan, puis déjeuner-dégustation de spécialités locales dans un domaine viticole : Charcuterie, truffe d'Istrie, fromage, vin local et musique folklorique sont au rendez-vous ! Découverte de Gračišće, village aux charmantes églises médiévales, resté à l'écart de l'affluence touristique, qui domine du haut de sa colline une douce campagne de vignobles et d'oliveraies. Retour à l'hôtel pour le dîner et la nuit.

J 6 POREC • VOTRE RÉGION

Petit déjeuner et départ. Arrêt déjeuner libre. Arrivée en fin d'après-midi.

HÔTELS 4*

PÉRIODE	TARIF
08/04 au 13/04/24	1210€

LE PRIX COMPREND : Par personne, le transport en car de grand tourisme, l'hébergement en chambre double en hôtels 4*, la pension complète, du dîner du 1er jour au petit déjeuner du 6e jour, les visites et excursions mentionnées au programme, la présence d'un guide accompagnateur francophone pendant les visites, la taxe de séjour.

NE COMPREND PAS : Les boissons, les dépenses à caractère personnel, le supplément chambre individuelle (185€), l'assurance annulation, l'assistance rapatriement et bagages (49€).

FORMALITÉS : Carte Nationale d'Identité en cours de validité non prolongée.

SÉJOUR 6 JOURS 1210€

Rome

J 1 VOTRE RÉGION • MONTECATINI TERME
Départ matinal de votre région. Arrêt déjeuner libre. Dîner et nuit en région de Montecatini.

J 2 ROME BAROQUE
Départ matinal pour Rome. Arrivée pour le déjeuner. L'après-midi, visite guidée de la Rome Baroque : la place Navone, le Panthéon, la fontaine de Trévi... Transfert à l'hôtel. Installation dans les chambres, dîner et nuit.

J 3 AUDIENCE PAPALE
Le matin, vous assisterez à l'Audience Papale sur la Place St Pierre. Après ce moment inoubliable, déjeuner en ville puis après-midi libre pour une découverte personnelle de la ville. Retour à l'hôtel pour le dîner et la nuit.

J 4 VATICAN ET ROME CHRÉTIENNE
Le matin, visite des Musées du Vatican avec leurs splendides trésors dont la Chapelle Sixtine et ses magnifiques fresques signées Michel Ange. Ensuite, visite de de la Basilique St Pierre. Déjeuner puis poursuite de la découverte avec St Paul Hors les Murs et la visite d'une catacombe. Retour à l'hotel pour le dîner et la nuit.

J 5 ROME ANTIQUE • MONTECATINI TERME
Le matin, découverte de la Rome Antique avec la colline du Capitole puis visite du Colisée et du Forum. Déjeuner et départ pour Montecatini Terme. Dîner et nuit à l'hôtel dans la région.

J 6 MONTECATINI TERME • VOTRE RÉGION
Départ après le petit déjeuner. Arrêt déjeuner libre. Arrivée en fin d'après-midi.

HÔTEL WEISSES KREUZ - 4* à Feldkirch

SOIRÉES ANIMÉES

PÉRIODE	TARIF
01/04 au 04/04/24	895€

LE PRIX COMPREND : Par personne, le transport en car de grand tourisme, l'hébergement en chambre double en hôtel 4*, la pension complète, du déjeuner du 1er jour au déjeuner du 4e jour, les boissons aux repas (1/4 de vin ou eau / personne / repas), les visites et excursions mentionnées au programme, la présence d'un guide accompagnateur francophone pendant les excursions, la taxe de séjour.

NE COMPREND PAS : Les dépenses à caractère personnel, le supplément chambre individuelle (115€), l'assurance annulation l'assistance rapatriement et bagages (42€).

FORMALITÉS : Carte Nationale d'Identité en cours de validité non prolongée.

NOTES : Pour des raisons techniques, les déjeuners des jours 2 et 3 pourront être pris à bord du train, sous forme de panier pique-nique.

SÉJOUR 4 JOURS 895€

Suisse
Les trains légendaires

J 1 VOTRE RÉGION • ZURICH • FELDKIRCH
Départ matinal de votre région. Déjeuner à Zurich puis visite guidée de la ville. Arrivée à l'hôtel en fin d'après-midi, pot d'accueil. Dîner et soirée animée.

J 2 KLOSTERS, DAVOS ET BERNINA EXPRESS
Petit déjeuner puis départ pour le Canton des Grisons, le plus grand des Cantons suisses. Passage par Klosters puis Davos et Tirano. Déjeuner puis embarquement à bord du Bernina Express. A bord de votre wagon panoramique vous franchirez le col de la Bernina à 2330m d'altitude, puis le col de l'Albula avant d'atteindre Tiefencastel où vous retrouverez votre car. Retour à l'hôtel pour le dîner et la soirée animée.

J 3 LAC DES 4 CANTONS ET GLACIER EXPRESS
Petit déjeuner puis départ pour le lac de Wallen, puis le lac des 4 Cantons. Arrêt à Altdorf, le village de Guillaume Tell puis Andermatt. Déjeuner au restaurant et embarquement à bord du Glacier Express, certainement le train le plus célèbre du monde. Depuis votre wagon panoramique, vous découvrirez les paysages superbes du col de l'Oberalp et des gorges du Rhin. Arrivée à Chur, reprise de l'autocar et retour à Feldkirch pour le dîner et la soirée animée.

J 4 FELDKIRCH • VOTRE RÉGION
Petit déjeuner puis visite guidée de Feldkirch. Vous découvrirez son château moyenâgeux, visiterez son musée et pourrez flâner dans les ruelles de la vielle ville. Déjeuner à l'hôtel et départ pour votre région. Arrivée en fin d'après-midi.

HÔTEL BG - JAVA OU CABALLERO - 4* à Playa de Palma

Vos chambres : Elles sont toutes équipées de salle de bains complète, WC, air climatisé et chauffage, TV satellite, coffre-fort (payant), téléphone.

A votre disposition : Bar avec service de snack, ascenseurs, piscine extérieure avec petit bain pour les enfants (non surveillé), piscine couverte climatisée.

Avec supplément :
Centre de bien-être avec sauna, jacuzzi, soins corps et visage, massages.

TRAVERSÉE EN CABINE DOUBLE

SOIRÉES ANIMÉES

PÉRIODE	TARIF
26/04 au 03/05/24	979€

LE PRIX COMPREND : Par personne, le transport en car de grand tourisme, la traversée en ferry Barcelone / Majorque en cabine à 2 lits équipée de douche et toilettes, la traversée Majorque/ Barcelone en place assise, l'hébergement en chambre double en hôtels 4* la pension complète, du dîner du 1er jour au petit déjeuner du 8e jour (sauf déjeuner à bord le jour 7), les boissons aux repas (1/4 de vin ou eau / personne / repas), les visites et excursions mentionnées au programme, la présence d'un guide accompagnateur francophone pendant les excursions.

NE COMPREND PAS : Les dépenses à caractère personnel, le déjeuner du 6e jour, le supplément chambre individuelle (150€ - pas de possibilité de cabine individuelle), l'assurance annulation, l'assistance rapatriement et bagages (42€), les taxes de séjour à payer sur place (3€/pers./nuit à ce jour).

FORMALITÉS : Carte Nationale d'Identité en cours de validité non prolongée.

Baléares

Découverte de Majorque

NOUVEAU PROGRAMME

SÉJOUR 8 JOURS
979€

J 1 VOTRE RÉGION • BARCELONE • NUIT DE CROISIÈRE

Départ matinal, arrêts repas libres. Arrivée à Barcelone en fin d'après-midi. Dîner au restaurant et embarquement sur le ferry. Installation dans vos cabines doubles. Nuit à bord.

J 2 PALMA

Arrivée à Majorque vers 07h30 et transfert à l'hôtel. Petit déjeuner puis départ pour un tour panoramique de Palma. Vous découvrirez les extérieurs de la cathédrale, du palais Royal, et du château de Bellver d'où vous profiterez d'une superbe vue sur la baie... Retour à l'hôtel en fin de matinée. Pot d'accueil et déjeuner. Installation dans vos chambres et après-midi libre pour la détente, faire une promenade sur la plage et profiter des équipements de votre hôtel. Dîner et soirée animée à l'hôtel.

J 3 LA COTE SUD OUEST

Petit déjeuner et matinée libre. Déjeuner à l'hôtel puis départ à la découverte de la côte Sud Ouest de l'île. Vous traverserez de typiques villages tels qu'Andratx. Ce village, niché au pied de la Serra de Tramunta dans une vallée plantée d'amandiers, offre un spectacle plein de charme avec ses maisons ocre et blanches et ses vieilles tours de guet dressées à flanc de colline. Poursuite jusqu'au charmant port d'Andratx. Petit temps libre puis retour à l'hôtel pour le dîner et la soirée animée.

J 4 VALDEMOSSA ET LE NORD DE L'ILE

Petit déjeuner puis départ pour Valdemossa, pittoresque village perché dans la montagne. Visite de la chartreuse qui abrita les amours de Georges Sand et Frédéric Chopin. Déjeuner à l'hôtel puis départ à la découverte du Nord de l'île. Passage à Pollença puis Puerto de Pollença. Ensuite, route pour Formentor et le Mirador Es Colomer d'où vous aurez une vue vertigineuse sur la Méditerranée. Poursuite pour Alcudia et Can Picafort par la route longeant la très belle baie d'Alcudia. Retour à l'hôtel en fin d'après-midi pour le dîner et la soirée animée.

J 5 LES GROTTES DU HAMS ET PALMA

Petit déjeuner puis départ pour Porto Cristo. Visite des grottes du Hams connues dans le monde entier. A l'intérieur, vous admirerez le lac souterrain où tous les jours se donnent des petits concerts de musique classique. Au retour arrêt à Manacor pour la visite d'une fabrique de perles, une des spécialités artisanales de l'île. Déjeuner à l'hôtel puis transfert au centre-ville de Palma et temps libre pour une visite personnelle de la ville et les achats de souvenirs ! Retour à l'hôtel en fin d'après-midi pour le dîner et la soirée animée.

J 6 MARCHÉ DE SINEU ET PUERTO DE SOLLER

Petit déjeuner puis départ pour le centre de l'île et la visite libre du marché typique de Sinéu. Déjeuner à l'hôtel. L'après-midi départ pour la côte Nord-Ouest de l'île. Visite de Soller, joli village situé au fond d'une vallée et entouré de montagnes. Poursuite pour Puerto de Soller, port pittoresque avec 2 belles plages, de jolies boutiques et une promenade au bord de la mer. Retour à l'hôtel pour le dîner et la soirée animée.

J 7 MAJORQUE • BARCELONE • LA COSTA BRAVA

Petit déjeuner puis temps libre. En fin de matinée, embarquement sur le ferry à destination de Barcelone. Déjeuner libre à bord et arrivée vers 19h00. Transfert à l'hôtel. Dîner et nuit sur la Costa Brava.

J 8 LA COSTA BRAVA • VOTRE RÉGION

Petit déjeuner et départ. Arrêt déjeuner libre en cours de route. Arrivée en fin d'après-midi

JOURNÉE MAISON DES ÉCRIVAINS

Départ matinal de La Ferté Saint Aubin et d'Orléans en direction des Hauts-de-Seine. **Visite guidée de la maison Chateaubriand en milieu de matinée :** Classée « Maison des Illustres », cette incroyable demeure vous plongera dans un univers romantique retraçant la vie et la carrière du célèbre écrivain François-René de Chateaubriand qui en fut le propriétaire. Déjeuner dans un restaurant de Versailles. **Visite guidée de 1h du Château de Monte Cristo :** Le château de Monte-Cristo est une charmante demeure aux façades entièrement sculptées. L'histoire, la nature et l'âme de l'écrivain Alexandre Dumas sont omniprésentes : motifs floraux, anges, instruments de musique et armes côtoient divers animaux étranges. **Visite guidée de 1h30 de la Maison Elsa Triolet-Aragon :** Au cœur d'un parc de 6 hectares, le moulin de Villeneuve vous entraîne dans l'intimité d'Elsa Triolet et d'Aragon. Ce moulin de la fin du XIIe siècle fut souvent le décor et la source d'inspiration des écrits du couple. C'est là que furent écrites quelques-unes des plus belles pages de la littérature française. Reprise du car en fin d'après-midi et départ. Retour en début de soirée à Orléans et à La Ferté Saint Aubin.

Vendredi 13 octobre 2023 — **123€** - Minimum de 25 participants

LE PRIX COMPREND : Par personne, le transport en autocar grand tourisme, le déjeuner, les visites inscrites au programme, les guides conférenciers. **NE COMPREND PAS :** Les dépenses à caractère personnel, assurance annulation.

CHARTRES EN LUMIÈRE

Départ en milieu de journée de La Ferté Saint Aubin à et d'Orléans en direction du Château de Maintenon. **Visite guidée de 2h du Château de Maintenon et de ses jardins :** Situé au cœur de la vallée de l'Eure ce château est riche d'une histoire millénaire. Ancienne propriété de Françoise d'Aubigné, veuve du poète Scarron et future Madame de Maintenon qui l'a aménagé et l'a fait agrandir pour y recevoir Louis XIV.Le château propose également aux visiteurs un splendide jardin à la française, recréé en 2013 selon l'esprit fidèle de Le Nôtre. Les ruines majestueuses de l'aqueduc, projet titanesque et unique ouvrage civil de Vauban, signent aujourd'hui la singularité du site. Reprise du car en fin d'après-midi et départ pour Chartres. **Montez à bord du petit train de Chartres pour un circuit commenté de 35 minutes :** Laissez-vous conter l'histoire de la vieille ville de Chartres, vous déambulez dans les rues pittoresques qui portent les noms des métiers qui se pratiquaient le long de la rivière. Sans fatigue, vous admirerez les joyaux de l'architecture au fil des différents quartiers de la ville. Rendez-vous dans un restaurant du centre-ville en début de soirée pour le diner. **Laissez-vous guider pendant 1h30 à la découverte du patrimoine chartrain sublimé par la lumière :** Chartres en Lumière sublime le patrimoine chartrain dans un bal de couleurs où s'entremêlent art et histoire. Entre féérie et poésie, partez pour un voyage dans les coulisses d'un spectacle enchanteur. Détails, anecdotes et secrets se dévoilent au gré de cette balade. Reprise du car et retour à Orléans vers et La Ferté Saint Aubin dans la nuit.

Vendredi 22 septembre 2023 — **105€** - Minimum de 25 participants

LE PRIX COMPREND : Par personne, le transport en autocar grand tourisme, le diner, les visites inscrites au programme. **NE COMPREND PAS :** Les dépenses à caractère personnel, l'assurance annulation.

SÉJOUR 2 JOURS 299€

HÔTEL 3*

PÉRIODE	TARIF
08/11 au 09/11/23	299€

Minimum de 25 participants

LE PRIX COMPREND : Par personne, le transport en autocar grand tourisme, les prestations inscrites au programme : les visites, les guides, l'hôtel 3*, déjeuner et diner du J1, petit déjeuner du J2

NE COMPREND PAS : L'assurance annulation, les dépenses à caractère personnel, le déjeuner du J2, le supplément single à 30€/personne.

Saint Malo, Cancale, Mont St Michel

J 1 SAINT MALO • CANCALE

Départ matinal de la Ferté Saint Aubin et Orléans. Arrivée à Saint-Malo en fin de matinée pour un repas dans un restaurant. Début d'après-midi, visite guidée de Saint Malo avec un guide conférencier. Celui-ci vous expliquera la ville de Saint-Malo intra-muros (château, remparts Vauban, cathédrale, maisons du 15ème/16ème/17ème siècle, l'histoire des corsaires et armateurs malouins / de la pêche à Terre-Neuve / du nautisme avec la Route du Rhum et son quai, des différentes destructions et reconstructions ...). Le tout est agrémenté de nombreuses anecdotes. La journée se poursuivra à Cancale pour la visite de la Ferme Marine : Situé dans un cadre magnifique et préservé, le site offre une vue imprenable sur le port de Cancale et sa baie. L'influence des marées sur le paysage est indéniable. À marée haute, le bruit des vagues accompagnera votre visite. Alors qu'à marée basse, ce sont les parcs à huîtres qui se dévoileront. Vous y verrez aussi la production du précieux mollusque qu'est l'huître. En fin d'après-midi, quartier libre sur le port de cancale afin d'y déguster huîtres et vin local. En fin de journée, direction l'hôtel 3*, pour le dîner et la nuit.

J 2 MONT SAINT MICHEL

Petit-déjeuner à l'hôtel. Départ matinal en direction du mont St Michel. Arrivée sur place, vous ferez la visite de l'Abbaye ainsi que du village et ses remparts avec un guide conférencier. Celui-ci vous fera comprendre l'histoire du site tout en faisant revivre les lieux. Déjeuner libre sur place. En début d'après-midi, vous prendrez le car afin de rentrer sur Orléans, La Ferté Saint Aubin.

Organisation et responsabilité technique des produits de cette page : Voyages Jeanne d'Arc - 45240 LA FERTE ST AUBIN - IMO 45110010

SAUMUR

Départ matinal de la Ferté Saint Aubin et Orléans. Visite guidée du musée des Pommes Tapées du Val de Loire. L'histoire vous est contée au milieu d'un décor authentique et étonnant : des galeries entièrement creusées dans la falaise et nichées à flanc de coteau. Cette superbe cave fut, au siècle dernier, un haut lieu de la production des fameuses pommes tapées. Véritable industrie au 19ème siècle, cette activité avait complètement disparu. La visite se finira par une dégustation. Le repas se fera dans le restaurant du musée ou des spécialités locales vous seront servies : apéritif, galipettes, goulines, trio de dessert, café, vin à volonté. Départ en début d'après-midi en direction du Château de Montreuil-Bellay ou un guide vous fera visiter le Château dans les moindres recoins : cuisine, caves, jardins, remparts, logis des chanoines, étuve seigneuriale. Pour finir, vous irez visiter la Distillerie Combier et ses liqueurs emblématiques. Fondée en 1834 et elle est depuis toujours en activité. Vous aurez la chance d'avoir les explications de la fabrication des liqueurs dans la salle des alambics suivi d'une dégustation. Vous arrivez sur Orléans et la Ferté dans la soirée.

Vendredi 27 octobre 2023 — **115€** - Minimum de 25 participants

LE PRIX COMPREND : Par personne, le transport en autocar grand tourisme, les prestations inscrites au programme : les visites, les guides, le déjeuner. **NE COMPREND PAS :** Les dépenses à caractère personnel, l'assurance annulation.

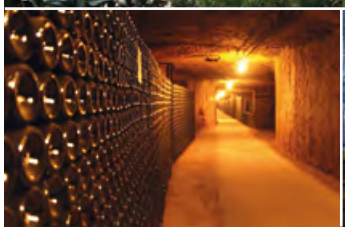

AMBOISE

Départ matinal de la Ferté Saint Aubin et Orléans. Visite guidée de 2h du château d'Amboise ainsi que ses jardins. Amboise offre une vue unique à 360° sur des paysages inscrits au patrimoine Mondial de l'UNESCO. Le repas du midi se passera dans une cave aux fouées (Spécialité tourangelle au goût unique, la fouée est une petite poche de pain au levain, cuite à la minute). En début d'après-midi direction les Caves de Monmousseau pour une visite guidée entre caves troglodytes, galerie de lumières, ainsi que vu panoramique et élaboration de vin. La visite se terminera par une dégustation. En fin de journée retour sur Orléans et la Ferté.

Jeudi 18 avril 2024 — **105€** - Minimum de 25 participants

LE PRIX COMPREND : Par personne, le transport en autocar grand tourisme, les prestations inscrites au programme : les visites, les guides, le déjeuner. **NE COMPREND PAS :** Les dépenses à caractère personnel, assurance annulation.

WEEK-END
2 JOURS
345€

HÔTEL 3*

PÉRIODE	TARIF
04/05 au 05/05/2024	345€

Minimum de 25 personnes

LE PRIX COMPREND : Par personne (Base chambre double), le transport en autocar grand tourisme, les repas inscrits au programme, les visites inscrites au programme, l'hébergement en chambre double en hôtel 3*, la taxe de séjour.

NE COMPREND PAS : Les dépenses à caractère personnel, le supplément en chambre individuelle (68 euros), assurance annulation, les repas avec la mention « libre ».

Marais Poitevin et La Rochelle

J 1 VENDÉE

Départ matinal de La Ferté Saint Aubin et Orléans. Arrivée dans la matinée en Vendée. Visite guidée de 1h30 d'un vignoble avec une dégustation. Vous commencerez la visite dans les vignes avec une présentation détaillée du terroir vendéen, du Domaine et l'appellation des Fiefs Vendéens. Vous découvrirez les outils, la cuverie et l'espace de mise en bouteille. Vous terminerez le périple dans le caveau pour une dégustation commentée de 4 vins. Déjeuner au restaurant. Balade de 1h30 sur les Canaux de la Venise Verte avec un chef batelier. Votre batelier longera les murailles de la grande Abbaye de Maillezais et vous vous enfoncerez au cœur du Marais Poitevin, de son Histoire, de ses traditions, de sa faune et de sa flore. Reprise du car et route pour La rochelle. Installation dans un hôtel 3* du vieux port de La Rochelle et diner au restaurant.

J 2 LA ROCHELLE

Petit déjeuner à l'hôtel. Visite guidée de 2h de La Rochelle. Vous ferez une halte au cœur de la Vieille Ville et du Vieux-Port à travers les grandes heures de La Rochelle, cité marchande et libre : le souvenir d'Aliénor d'Aquitaine, les frasques d'Henri IV, le siège du cardinal de Richelieu... La majesté des édifices, l'animation des quais et des terrasses vous séduiront. Déjeuner libre dans la Rochelle. L'après- midi, croisière commentée en bateau de 2h. Vous naviguerez à travers le port de La Rochelle et pourrez apercevoir les emblématiques tours de La Rochelle, puis cap sur Fort Boyard pour en faire le tour. Reprise du car et retour sur Orléans. Diner libre sur la route. Arrivée en soirée à Orléans et à La Ferté Saint Aubin.

MUSÉE DU CIRQUE ET DE L'ILLUSION : DÉJEUNER SPECTACLE

Départ dans la matinée de La Ferté Saint Aubin et Orléans. Visite guidée du musée : Retrouver l'univers merveilleux du cirque, des clowns, ses numéros de magie, ses fauves et les rythmes du tambour accompagnant les acrobates. En effet, ce musée propose un voyage entre rêve et réalité. Unique en France, le musée du cirque et de l'illusion a pour principale ambition de faire rêver ses visiteurs. L'apéritif se fera en compagnie d'un magicien qui se rendra aux différentes tables afin de vous en mettre plein les yeux. Le déjeuner pourra donc arriver.

AU MENU : Bellini Pétillant et son assiette gourmande - raviole ouverte de légumes, nougat de chèvre, roquette, petite vinaigrette aux pépins de tomates - Fondant de pintade, farce fine, sauce crémée aux girolles avec accompagnement de saison - Balade Normande. (Mousse légère saveur vanille, pommes poêlées caramélisées au Calvados, décor crêpe au froment) vin, café, eau.

Vous assisterez ensuite à une heure de spectacle « C'est Magique » Fin d'après-midi retour sur Orléans, La Ferté Saint Aubin.

Samedi 9 décembre 2023 Minimum de 40 participants - **85€**

LE PRIX COMPREND : Par personne, le transport en autocar grand tourisme, la visite du musée, le spectacle et le déjeuner. **NE COMPREND PAS :** L'assurance annulation, les dépenses à caractère personnel.

Participez au prochain

VOYAGE SURPRISE

Dimanche 8 octobre 2023

ORGANISATION :

DÉPART : 6H30
RETOUR : 20H00

55 PLACES

Prix : 115€

CE PRIX COMPREND :
- LE TRANSPORT EN AUTOCAR GRAND TOURISME
- LE DEJEUNER
- LES ACTIVITÉS
- 1 TICKET DE TOMBOLA (CADEAUX À GAGNER)

RÉSERVATION AU 02.38.64.84.84 OU DIRECTEMENT EN AGENCE

Car'Club

VOTRE CORRESPONDANT :

VOYAGES andesquard Jeanne d'Arc

Agence d'Orléans : 9 rue Claude Lewy • 45100 ORLÉANS
191 rue du Général Leclerc • 45240 LA FERTE ST AUBIN • Tel : 02 38 64 84 80
Mail : contact@voyages-jeanne-darc.fr • Site : www.voyages-jeanne-darc.fr

CERTIFIED LR ISO 9001 N°352012

Siret : 33820797000017 – TVA FR 42 338 207970 – Licence de voyages IMO 45110010 – Transporteur de voyageurs certifié ISO 9001 N°352012

Document et photos non contractuels - Sous réserved'erreur typographique - Ne pas jeter sur la voie publique - Crédits photos : Orchestre Jean Claude Daniel, Hôtel Le Soleil, Hôtel Histrion, OT Lorettde Mar, OT Playa de Arro, BG hôtels, La Ferme Marine, PIXABAY, Musée du cirque et de l'illusion, Château Amboise, La cave aux fouées, Château Montreuil Bellay, Distillerie Combier, Les pommes tapées du Val de Loire, Ali-Free-photos.com, ©VilledeChartres, Groupement Martino ©Spectaculaires, allumeurs d'images, Flickr, Domaine départemental de la Vallée-aux-Loups – Maison de Chateaubriand, photothèque Car'Club, Allegory, ©Fotolia.com - ©stock.adobe.com - **Création : allegory.fr**